

Guia

# Classificação das Finalidades de Câmbio.

Ebury | **bexs**



# Classificação das finalidades de câmbio

A partir de 31/12/2022, com o início da vigência da nova lei cambial (nº 14.286) e da regulamentação do Banco Central do Brasil, é de responsabilidade do cliente informar a finalidade da sua operação de câmbio, indicando a classificação para a instituição financeira.

Para operação de câmbio até USD 50.000,00 ou o valor equivalente em outras moedas, o Banco Central do Brasil disponibiliza uma classificação simplificada.

Para ajudá-lo nesta tarefa, oferecemos este guia com uma breve explicação dos códigos de classificação simplificada.

O novo procedimento foi adotado para dispensar a assinatura do contrato de câmbio (ressalvados os contratos futuros, cuja exigência permanece).

Para operações de  
câmbio de  
**até USD 50 mil**  
ou equivalente em  
outra moeda

Continue no documento e veja a seguir os códigos de classificação simplificada.

Para operações de  
câmbio de  
**acima de**  
**USD 50 mil**  
ou equivalente em  
outra moeda

Acesse o documento completo no site do Banco Central do Brasil, [clikando aqui](#).

Qualquer orientação [fale com os nossos especialistas!](#)

Códigos para operações de câmbio **até o valor de US\$50.000,00 ou equivalente em outras moedas** e que não exigem a apresentação de informações ao Banco Central do Brasil (BCB) sobre capitais estrangeiros.

> Viagem internacional

> Serviço de computação e de informação

> Doação ou outra transferência sem contrapartida

> Serviço de negócio

> Transferência entre contas da mesma titularidade

> Outro serviço

> Compra ou venda de mercadoria

> Demais

# Viagem internacional

32999

Ebury | bexs

Compra ou venda de moeda estrangeira destinada a gastos em viagens internacionais. Engloba gastos em viagem ao exterior e em viagem ao Brasil.

## Inclui, entre outros:

- negociação de moeda estrangeira auferida com a venda de mercadorias por lojas francas;
- gastos em embarcações estrangeiras;
- viagens de missões oficiais do governo brasileiro ao exterior;
- viagens de missões oficiais estrangeiras ao Brasil;
- viagens com a finalidade de tratamento de saúde;
- viagens com fins educacionais e científicos;
- viagens de negócios, prestação de serviços, treinamentos ou participações em eventos esportivos;
- taxa escolar, exame de proficiência, inscrição em simpósio, congresso, mesa redonda, seminário, conclave e assemelhados, e por outras despesas cobradas por instituição de ensino, sempre que o curso ou o evento ocorra fora do país de residência do estudante ou do participante;
- serviço fornecido por hospital, médico ou outros profissionais de saúde quando o tratamento ocorrer fora do país de residência do paciente; e
- serviço turístico prestado por agência de turismo e demais prestadores de serviços relacionados ao turismo.

## Não inclui:

- despesa de diplomatas, realizada no país em que estiverem servindo (ver Outro serviço);
- aluguel (ver Outro serviço);
- bolsa de estudo (ver Doação ou outra transferência sem contrapartida);
- pagamento ou recebimento por serviço de educação a distância e contratação de curso ou de profissional de educação para atuação no próprio país de residência do contratante. (ver Outro serviço)



# Doação ou outra transferência sem contrapartida

37994

Ebury | bexs

Transferência de recursos entre pessoas físicas ou jurídicas distintas em que o beneficiário do recurso não fornece, em contrapartida, bens, serviços ou obrigações.

## Inclui, entre outros:

- manutenção pessoal;
- pensão alimentícia;
- imposto;
- bolsa de estudo;
- contribuição ou benefício de seguridade social;
- contribuição ou benefício de fundo de pensão;
- doação;
- cooperação internacional;
- contribuição a entidade de classe ou associativa;
- multa contratual ou penalidade imposta por órgão judicial ou de governo;
- reparação de guerra ou de outra natureza;
- transferência de patrimônio de um mesmo indivíduo que esteja mudando de país de residência;
- compensação por danos patrimoniais ou ambientais;
- herança, legado e imposto ou taxa associada; e
- indenizações não relacionadas a seguro.

## Não inclui:

- multa por atraso de pagamento (ver Demais).



# Transferência entre contas da mesma titularidade

67995

Transferência de recursos entre conta de depósito ou de pagamento no Brasil e conta de depósito ou de pagamento no exterior de mesma titularidade do próprio cliente.



# Compra ou venda de mercadoria

12995

Ebury | bexs

Pagamentos e recebimentos por operações de compra e venda de mercadorias e de ativos virtuais entre residentes e não residentes.

## Inclui, entre outros:

- exportação e importação de mercadorias;
- fornecimento de combustíveis, lubrificantes e outros bens adquiridos por embarcações estrangeiras;
- fornecimento de víveres, artigos para conservação, limpeza e acomodação de carga em embarcações estrangeiras;
- encomendas internacionais;
- pagamento de amortização de financiamento de até 360 dias para gastos locais associados a importação de mercadoria;
- operações *back to back*;
- ajustes de preços, diferenças de peso, tipo ou qualidade em mercadorias exportadas e importadas;
- venda a não residente de mercadorias entregues no Brasil, ou sua compra subsequente;
- aquisição por residente de mercadorias entregues no exterior, ou sua venda subsequente; e
- ativo virtual.

## Não inclui:

- moeda nacional e moedas estrangeiras;
- moeda eletrônica, nos termos da Lei nº 12.865, de 9 de outubro de 2013;
- instrumentos que provejam ao seu titular acesso a produtos ou serviços especificados ou a benefício proveniente desses produtos ou serviços, a exemplo de pontos e recompensas de programas de fidelidade; e
- ativos cuja emissão, escrituração, negociação ou liquidação esteja prevista em lei ou regulamento, a exemplo de valores mobiliários e de ativos financeiros.

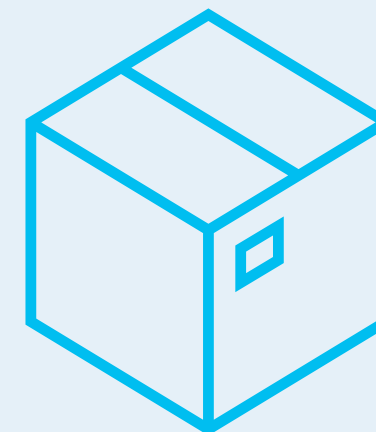



# Serviço de computação e de informação

46002

Ebury | bexs

Serviço relacionado a tecnologia da informação ou serviço de fornecimento de informação, inclusive relacionado a notícias, fotografias ou artigos para a imprensa.

## Inclui, entre outros:

- desenvolvimento, produção, documentação, venda ou licenciamento de software customizado;
- consultoria em software e hardware, incluindo a gestão terceirizada de serviços de computação;
- instalação, manutenção e reparo de sistema de software e hardware;
- serviço de armazenamento e processamento de dados;
- serviço de hospedagem de aplicação, inclusive web page;
- fornecimento de aplicativos online;
- acesso a banco de dados;
- jogo digital sem premiação com valor econômico;
- assinatura de jornais, revistas e periódicos, em meio eletrônico;
- software pronto para uso, não customizado e entregue digitalmente; e
- renovação periódica de licença de uso de software.

## Não inclui:

- software pronto para uso, não customizado e adquirido em meio físico (ver Compra ou venda de mercadoria);
- curso e treinamento em tecnologia da informação não desenvolvido especificamente para a empresa; (ver Outro serviço); e
- aquisição de jornais e revistas em meio físico (ver Compra e venda de mercadoria).

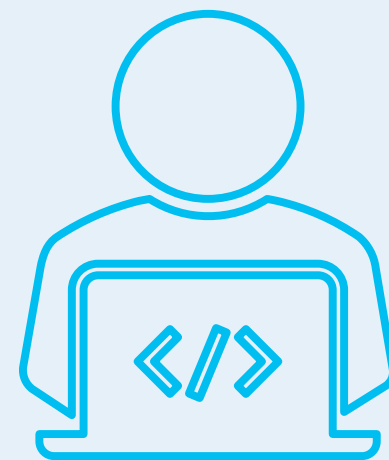

# Serviço de negócio

46978

Ebury | bexs

Serviços de pesquisa e desenvolvimento, serviço jurídico, auditoria, contabilidade, relações públicas ou relacionado a gestão, serviços de arquitetura e engenharia, aluguel de equipamentos, e comissões comerciais.

## Inclui, entre outros:

- pesquisa e desenvolvimento (pesquisa básica e pesquisa aplicada)
- jurídico;
- auditoria, contabilidade e consultoria;
- relações públicas;
- apoio operacional a gestão empresarial, marketing, recursos humanos, gerenciamento de projetos
- publicidade, pesquisas de mercado e de opinião e participações em feiras e exposições;
- instalação e manutenção de escritório;
- reembolso por serviços prestados ou recebidos;
- engenharia/arquitetura ou construção;
- tratamento de resíduos e despoluição;
- aluguel de equipamentos; e
- comissões e outras despesas em transações comerciais.



# Outro serviço

46992

Serviços não classificáveis nos dois códigos anteriores.

## Inclui os seguintes serviços, entre outros:

- transporte de carga ou de passageiros;
- seguro;
- postal e courier;
- telecomunicação;
- financeiro;
- aluguel de imóveis e de equipamentos;
- reparo e manutenção;
- agricultura e mineração;
- manufatura;
- audiovisual;
- marcas, patentes e franquias;
- fornecimento de tecnologia e assistência técnica;
- direitos autorais;
- educação (consumidor dos serviços está no país de origem e não vai até o país do prestador de serviços);
- saúde (consumidor dos serviços está no país de origem e não vai até o país do prestador de serviços);
- bilhete e prêmio de loteria;
- participação e premiação em jogos e apostas;
- pessoal, cultural ou de entretenimento;
- remuneração por competição ou exibição;
- participação e prêmio auferido em evento cultural, esportivo ou de outra natureza;
- governamental;
- salário ou outra compensação;
- direito econômico ou federativos de atleta profissional; e
- crédito de carbono/direitos de emissão.



# Demais

91992

Transferência do ou para o exterior não classificável com o uso dos códigos anteriormente apresentados.

## Inclui, entre outros:

- investimento direto, empréstimos e financiamentos não sujeitos à prestação de informações ao BCB sobre capitais estrangeiros;
- investimento no mercado financeiro e de capitais;
- rendas de capitais não sujeitas à prestação de informações ao BCB sobre capitais estrangeiros;
- depósitos judiciais, cauções, garantias e outros recursos de terceiros;
- compra e venda de imóveis; e
- multa por atraso de pagamento.

## Não inclui:

- operação sujeita à prestação de informações ao BCB sobre capitais estrangeiros.

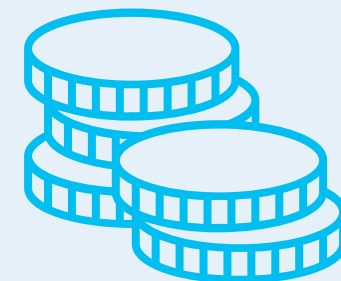

## Para mais informações Fale conosco

Fale com nossos experts para discutir as necessidades do seu negócios e saber como podemos ajudar você.

Envie um e-mail [info.br@ebury.com](mailto:info.br@ebury.com)

Visite nosso site: [br.ebury.com](http://br.ebury.com)

